mundosur

INFORME ANUAL

ENERO A DICIEMBRE 2021 | INFORME ANUAL N°2

2021

Informe Anual 2021

Diciembre de 2021

Para más información visite: www.mundosur.org

Carta de presentación

Culmina un año más de trabajo sostenido y comprometido con la defensa de los derechos humanos de todas las personas en América Latina y el Caribe. A pesar de lo difícil del contexto regional en plena pandemia del coronavirus COVID-19, el 2021 fue un año de crecimiento exponencial para nuestra organización en todos los ámbitos posibles. Por un lado, obtuvimos la personería jurídica en Argentina, permitiéndonos diversificar y ampliar las fuentes de financiamiento y tejer nuevas alianzas multiactorales. Además, continuamos y profundizamos el impacto de los proyectos en marcha (Mapa Latinoamericano de Feminicidios, Monitor de crímenes LGBTTTIQ+ y Atlas de Guardianas de Abya Yala), y construímos herramientas innovadoras tendientes a construir sociedades más justas, inclusivas, participativas y diversas.

A medida que las restricciones por la pandemia se redujeron, generamos acciones territoriales, como es el caso de los talleres presenciales destinado al fortalecimiento profesional de las compañeras trans de la organización ATTTA Córdoba, en el marco de nuestro proyecto "Monitor de Crímenes de odio LGBTTTIQ+ "Marielle Franco"".

Generamos 4 nuevos proyectos: A través de "Infancias en Habla", estamos recuperando las voces de las infancias en la provincia de Córdoba, Argentina, sobre temas tan trascendentales y urgentes como la democracia, ambiente, género y educación. Mediante los polos "Inserción Profesional", "Inserción Social" y "Stop Violencias", trabajamos en fortalecer las capacidades de las mujeres migrantes latinoamericanas en Francia, al tiempo que aseguramos el acompañamiento y asesoramiento de víctimas/sobrevivientes de violencia de género.

Fortalecimos el trabajo en Red junto a las compañeras que conforman la Red Latinoamericana contra la Violencia de Género, y elaboramos una única herramienta de monitoreo y sistematización de casos de feminicidios en 7 países de la región.

Nada de todo esto hubiera sido posible sin el trabajo inmenso que realiza cada una de las personas que hacen parte de MundoSur. Por eso, ha sido trascendental la suma de nuevos talentos a nuestra organización y el fortalecimiento de los equipos de trabajo.

Hoy, cerramos un año más felices del camino recorrido, de las alianzas y redes tejidas, de los vínculos profesionales y personales gestados y del impacto alcanzado. Sin embargo, sabemos que aún nos queda mucho camino por recorrer, y para eso, necesitaremos seguir contando con el apoyo de todxs ustedes.

¡Gracias! Lxs invitamos a que sigamos construyendo puentes en tiempos de muros.

Eugenia D'Angelo
Directora Ejecutiva

Mapa de Contenidos

Nuestra Organización **6**
¿Qué es MundoSur? 6
Geolocalización de MundoSur y sus alianzas 7
¿Qué hacemos? 8
Nuestros ejes de trabajo 9

Nuestro Impacto **10**
Mapa Latinoamericano de Feminicidios (MLF) 10
Monitor "Marielle Franco" de Crímenes de Odio LGBTTTIQ+ 12
Atlas de Guardianas de Abya Yala - Capítulo Argentina 14
Polos de Acción para Mujeres Migrantes 16
Infancias en Habla 18
Nuestras redes de trabajo 19
Apoyo económico a nuestras propuestas 20
Nuestros espacios de incidencia 22

Nuestro Capital Humano **24**
Equipx de coordinación 24
Equipx de voluntarixs 25
Acuerdos con universidades 26
Capacitación continua 26
Compromiso con la ética y la Integridad 27

Gestión Transparente **28**

Nuevas Líneas de Trabajo Hacia 2022 **30**

¿Cómo Apoyar a Nuestra Organización? **31**

mundosur

Nuestro 2021 en números

1 Nuevo proyecto en Argentina

2 Nuevas redes regionales

3 Nuevas iniciativas de trabajo territorial en Francia

3 Iniciativas recibieron apoyo económico de Cooperación internacional y nacional para su ejecución

19 Nuevxs integrantes en nuestrx equipx

6 Informes de avance de proyectos en ejecución publicados

7 Conversatorios virtuales enmarcados en nuestros ejes de trabajo

9 Alianzas estratégicas para el trabajo en red con otros actores

1 Taller para población trans de la Ciudad de Córdoba, donde acompañamos la elaboración de 18 currículums vitae

Nuestra Organización

¿Qué es MundoSur?

Es una Asociación Civil con sede en Francia y Argentina. Desde Francia, generamos acciones destinadas al empoderamiento y fortalecimiento social y económico de las mujeres migrantes latinoamericanas, para que puedan gozar de sus derechos humanos de manera plena, y generamos acuerdos para apoyar nuestras acciones en toda América Latina. Desde Argentina, impulsamos proyectos innovadores con enfoque en derechos humanos y en clave de género interseccional, destinados a generar cambios estructurales en pos de construir sociedades más justas, inclusivas, participativas y diversas en América Latina y el Caribe.

Misión	*Creamos respuestas innovadoras y disruptivas para generar transformaciones sociales positivas, que inciden en la construcción colectiva de sociedades inclusivas, participativas, diversas y democráticas en América Latina y el Caribe.*
Visión	*Ser referentes de transformación de las sociedades latinoamericanas, en el impulso de políticas públicas con enfoque en derechos humanos y perspectiva de género interseccional.*

Comisión Directiva

- ***Eugenia D'Angelo (presidenta)***
- ***Matías Bruna (secretario)***
- ***Paola Benítez (tesorera).***

Geolocalización de MundoSur y sus alianzas

¿Qué hacemos?

Elaboramos iniciativas de impacto social, utilizando herramientas y construcciones innovadoras que permiten fortalecer políticas públicas, con tres enfoques:

Derechos Humanos	*Buscamos proteger, respetar y garantizar los Derechos Humanos de todas las personas, grupos y colectividades que conforman la sociedad, bajo los principios de igualdad y no discriminación, universalidad, interdependencia, indivisibilidad y progresividad.*
Perspectiva de Género	*Aplicamos esta estrategia en todas nuestras intervenciones, para detectar y analizar las diferentes situaciones, roles, necesidades e intereses existentes entre las personas de diferentes géneros.*
Interseccionalidad	*Tomamos en consideración la intersección de factores como raza, etnia, edad, orientación sexual, identidad y expresión de género, entre otras variables, que pueden acentuar el riesgo de violencia, discriminación y vulneración a los derechos humanos.*

Nuestros ejes de trabajo

Género y Diversidad

Monitoreamos, analizamos, visibilizamos e informamos sobre las desigualdades de oportunidades y derechos de las que gozan las mujeres y personas de la comunidad LGBTTTIQ+ y creamos acciones de incidencia política para cambiar esta realidad inmediata.

Ambiente y Comunidad

A través del trabajo mancomunado con colectivos en el territorio, promovemos el desarrollo sostenible local y regional, convencidxs de que vivir en un ambiente sano y equilibrado es un derecho fundamental del ser humano.

Democracia y Gobernanza

Creamos acciones de capacitación, información e incidencia política, tendientes a construir democracias más participativas, inclusivas y diversas, con la convicción de que el empoderamiento colectivo y el fortalecimiento institucional son factores claves para alcanzarla.

Juventudes y Niñeces

Generamos proyectos de trabajo con lxs jóvenes y niñxs de América Latina, buscando potenciar sus voces y abrir espacios en los que puedan desarrollar sus capacidades como agentes de cambio global y regional.

Nuestro Impacto

Mapa Latinoamericano de Feminicidios (MLF)

mundosur.org/feminicidios

Objetivos:

- Impulsar espacios de diálogo y encuentro entre las organizaciones territoriales, y facilitar herramientas para la co-construcción de una metodología común para el registro de casos de femicidios/feminicidios en América Latina y el Caribe.
- Recopilar y armonizar contradatos generados desde las organizaciones para hacerle frente a los datos extraviados sobre femicidios/feminicidios en la región.
- Publicar información actualizada, interseccional, perspectiva de género y desagregada geográficamente sobre femicidios/feminicidios en la región.

Resultados en 2021:

- ➔ *Relevamos* **1.423** *casos en el período 2021 en Latinoamérica y el Caribe.*
- ➔ *Generamos* ***10 alarmas y denuncias públicas con pedidos de respuestas*** *ante la imposibilidad de acceder a portales estatales y aumento de feminicidios.*
- ➔ *Realizamos* ***dos encuentros de formación en seguridad de datos*** *con la Organización La Libre para el equipx de trabajo de MundoSur.*
- ➔ *Contamos con el apoyo de* ***4 voluntarixs como asistentes del proyecto.***
- ➔ *Litigio estratégico:* ***presentamos una denuncia*** *ante el comité de expertas del Mecanismo de Seguimiento de la Convención Belém do Pará* **(MESECVI).**
- ➔ *Trabajamos en* ***articulación con 8 organizaciones*** *representando a* ***7 países*** *de América Latina y el Caribe para la recolección de datos.*
- ➔ *Publicamos* ***2 informes*** *durante el año 2021 con el objetivo de visibilizar, informar y generar incidencia sobre la problemática en América Latina y el Caribe.*
- ➔ *Presentamos nuestro trabajo en el Congreso Internacional Las Mujeres y la (Des) Igualdad de Oportunidades, celebrado en Madrid los días 13 y 14 de octubre.*
- ➔ *Participamos de la publicación académica: Dabove, M. I., D'Angelo, E., Hernández Bologna, A. C., Bariffi, F., Schapiro, H., Catanzaro Román, M. G., & Neira, D. (2020). Derechos humanos, vulnerabilidad y pandemia.* UNIVERSITAS. *Revista De Filosofía, Derecho Y Política,* (34), 168-196. https://doi.org/10.20318/universitas.2020.5873

Mapa Latinoamiercano de Feminicidios

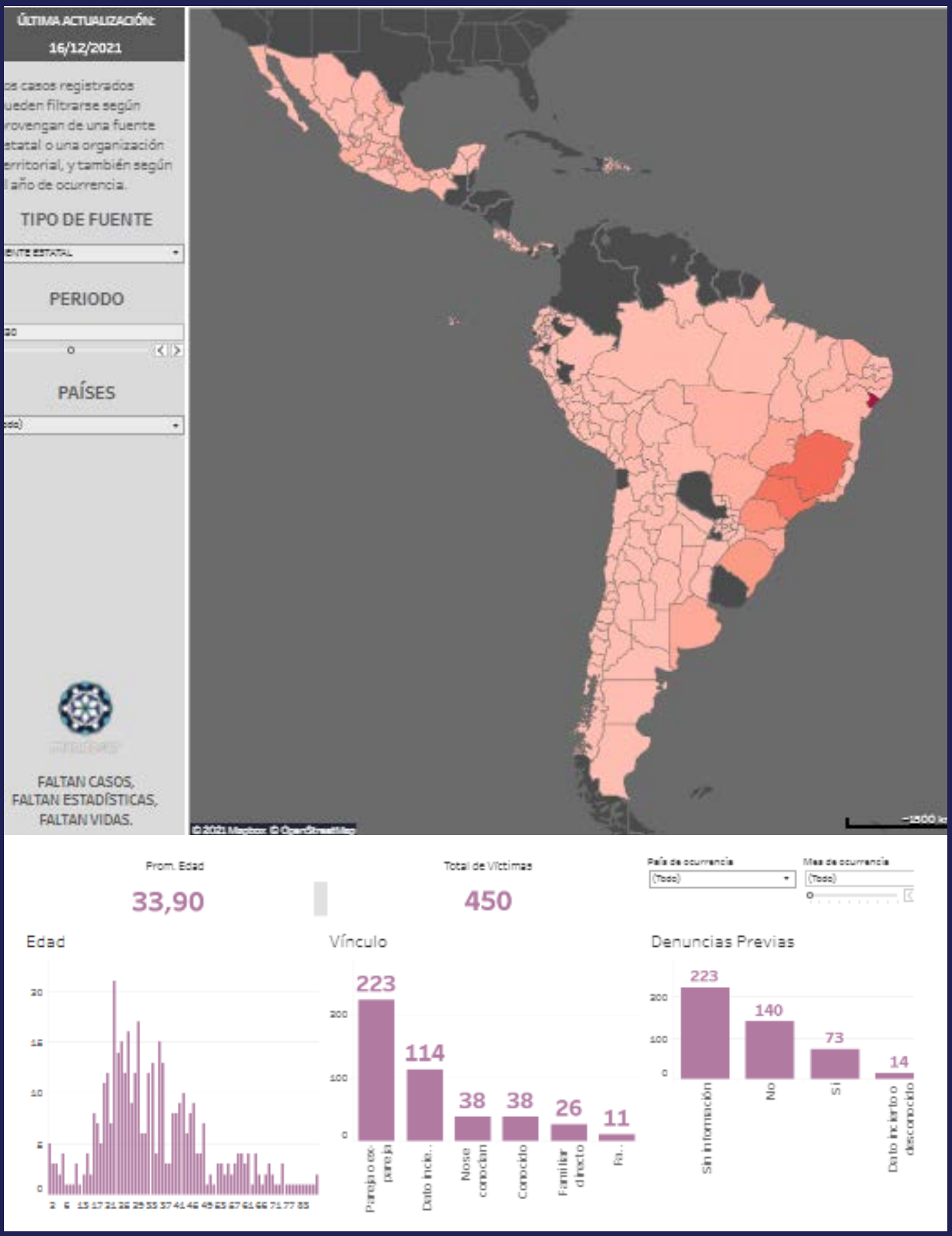

HAGA CLICK EN LAS IMÁGENES PARA ACCEDER AL MLF

Monitor "Marielle Franco" de Crímenes de Odio LGBTTTIQ+

mundosur.org/monitor-marielle-franco

Objetivos:

- Analizar y visibilizar la complejidad de los crímenes de odio contra la población LGBTTTIQ+ en América Latina y el Caribe entre 2018 y 2021, mediante una base de datos que permita una individualización y georreferenciación de los casos con una perspectiva interseccional.
- Exponer la desprotección a los derechos humanos de las personas que integran la comunidad LGBTTTIQ+ en la región, especialmente de las personas trans.
- Construir redes con organizaciones territoriales de América Latina y el Caribe que trabajan esta problemática para potenciar nuestras luchas.
- Sensibilizar a la sociedad civil, particularmente a quienes difunden noticias y contenidos relacionados a estas temáticas, para ayudar a evitar la reproducción de la violencia contra personas lesbianas, gays, bisexuales, trans, intersex, queer y otres.

Resultados en 2021:

- ➔ *Relevamos* ***637 posibles crímenes de odio*** *en Latinoamérica y el Caribe en el período 2018-2021.*
- ➔ *Realizamos* ***tres encuentros presenciales*** *con compañeras trans en la ciudad de Córdoba para el fortalecimiento de sus competencias socio-laborales, donde entregamos* ***18 curriculums vitae.***
- ➔ *Contamos con el apoyo de* ***2 voluntarixs*** *como asistentes del proyecto.*
- ➔ *Firmamos un convenio de colaboración mutua con ATTTA Córdoba, consolidando una alianza estratégica para el trabajo en conjunto en favor de las mujeres trans.*
- ➔ *Publicamos 2 informes durante el año 2021 con el objetivo de visibilizar, informar y generar incidencia sobre las problemáticas que atraviesan a la población LGBTTTIQ+*
- ➔ *Realizamos la campaña "¡Qué mal te queda ese prejuicio!" en el marco del Día internacional contra la Homofobia, Transfobia y Bifobia.*

Monitor "Marielle Franco"

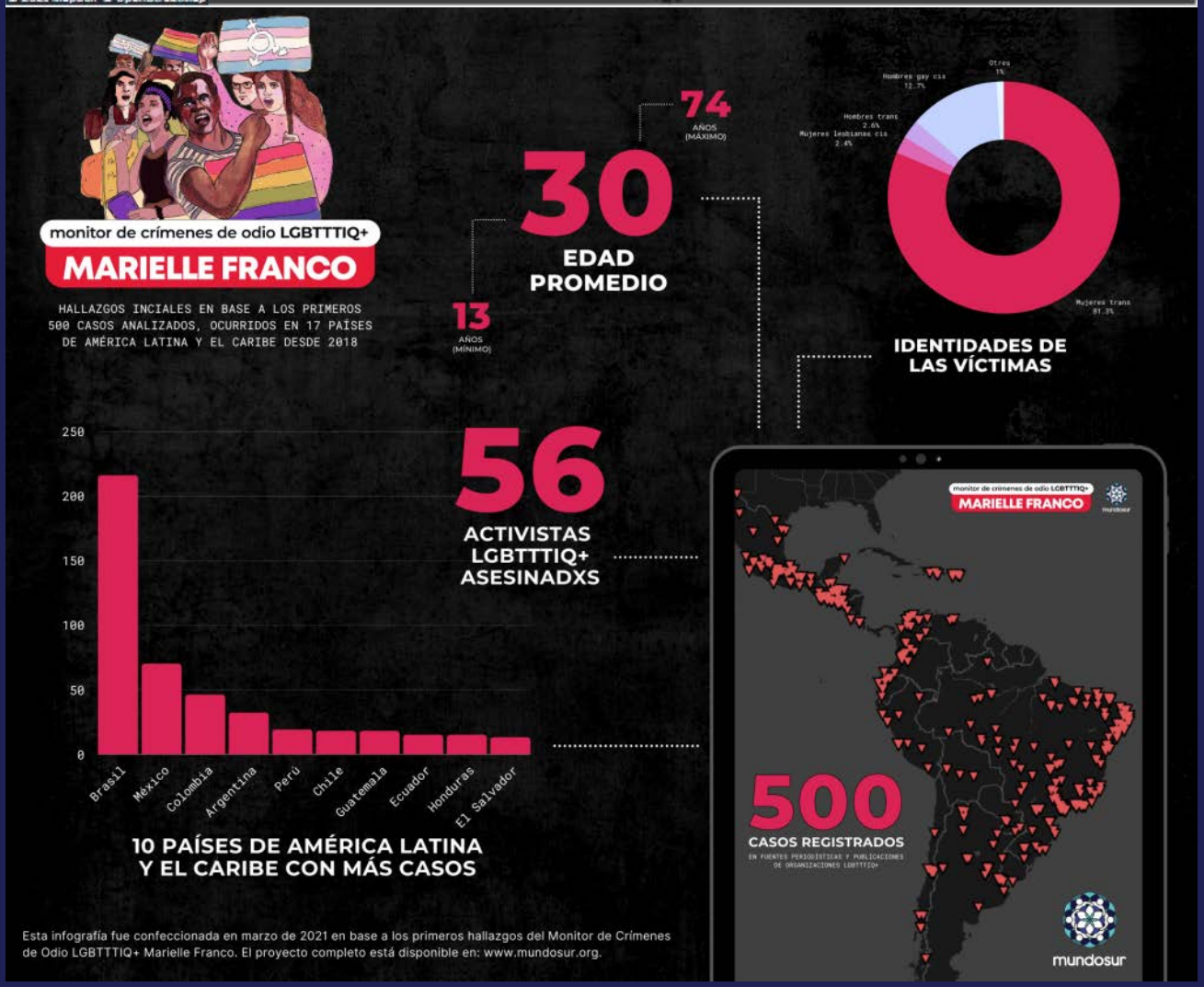

HAGA CLICK EN LAS IMÁGENES PARA ACCEDER AL MONITOR

Atlas de Guardianas de Abya Yala - Capítulo Argentina

mundosur.org/atlas-de-guardianas-de-abya-yala

Objetivos:

- Investigar la realidad de las mujeres rurales e indígenas en las comunidades argentinas seleccionadas a los fines de generar un análisis comparativo que permita construir el Atlas de Guardianas de Abya Yala.
- Dar cuenta de la situación particular de las mujeres rurales en Argentina, utilizando metodologías de análisis cuantitativo, comparando los datos estadísticos obtenidos en materia de educación, salud, y otros derechos, en áreas rurales y urbanas contribuyendo a evaluar el grado de retraso o descuido estatal respecto de la realidad rural.
- Visibilizar la realidad de las problemáticas asociadas con el contexto de las mujeres rurales e indígenas.
- Reconocer el rol de las mujeres rurales e indígenas, poniendo en valor sus aportes tanto a sus comunidades como a la sociedad en general.
- Promover su participación e inclusión en el diagnóstico de su situación y en el diseño de soluciones a las problemáticas.
- Tejer redes con organizaciones territoriales de América Latina y el Caribe que trabajen con las mismas problemáticas.

Resultados en 2021:

- ➔ *Realizamos* ***10 encuestas y 5 entrevistas en profundidad a mujeres rurales e indígenas*** *de Argentina.*
- ➔ *Estamos trabajando de manera activa en 3 territorios* **(Los Toldos- Salta, Cushamen- Chubut y Arroyo Leyes- Santa Fe).**
- ➔ *Estamos generando nuevas aproximaciones.*
- ➔ *Hemos realizado* ***1 taller virtual de diálogo y reflexión con mujeres rurales e indígenas.***
- ➔ *F****acilitamos 3 reuniones presenciales entre lideresas*** *de la comunidad de Cushamen, Chubut.*
- ➔ ***Publicamos 2 informes*** *que dan cuenta de nuestro camino, hallazgos y desafíos.*
- ➔ ***Firmamos 1 convenio de trabajo conjunto*** *con la Universidad Empresarial Siglo 21*
- ➔ ***Generamos 5 alianzas de trabajo colaborativo*** *con actores territoriales para el desarrollo del proyecto.*
- ➔ *Contamos con el apoyo de* ***4 voluntarixs*** *como asistentes del proyecto.*
- ➔ *Realizamos la campaña "#DefensorasDeLaTierra en el marco del proyecto.*

S.JORGE
ATAOUE
"MALE"

Polos de Acción para Mujeres Migrantes

https://mundosur.org/mujeres-migrantes

POLO #STOPVIOLENCIA

Objetivos:

- Brindamos un acompañamiento en español a las mujeres víctimas/ sobrevivientes de violencias de género, en su relación con los organismos estatales competentes y organizaciones de la sociedad civil a cargo de los servicios de prevención y atención.
- Generamos talleres de capacitación sobre violencias de género, para facilitar la identificación de los diversos tipos y ámbitos en los que las mismas pueden desarrollarse.

Resultados en 2021:

- ➔ *Hemos* ***acompañado y asesorado a 5 mujeres víctimas de violencia de género*** *en Haute Loire, Francia.*
- ➔ *Realizamos una* ***conferencia-debate sobre igualdad de género*** *<< Realidad y desafíos en América Latina y Francia >> de manera presencial, donde participaron* ***veinte (20) personas.***
- ➔ ***Realizamos un taller*** *en linea en conjunto con dos asociaciones* ***sobre violencia contra las mujeres en Burkina Faso, Francia y América Latina.***
- ➔ *Hemos* ***articulado con 4 actores estratégicos de la comunidad local*** *para el trabajo coordinado y esfuerzos conjuntos.*

POLO CÍRCULO DE MUJERES

Objetivos:

- Creamos grupos de conversación en español, donde intercambiamos vivencias, ideas y consejos sobre los problemas que podemos enfrentar como mujeres latinoamericanas migrantes en Francia, creando y fortaleciendo las redes de apoyo, escucha y contención que necesitan para su integración.
- Del mismo modo, proponemos la realización de talleres, charlas y actividades al aire libre, de acuerdo con los intereses y necesidades que van emergiendo entre las mujeres que pertenecen al grupo.

Resultados en 2021:

- ➔ *Hemos realizado* ***6 encuentros entre mujeres*** *migrantes latinoamericanas destinados a fortalecer vínculos y dar respuestas a los problemas con que se encuentran cuando migran.*
- ➔ *Organizamos una* ***caminata con mujeres migrantes*** *para conocernos, hacer deporte y presentar la organización.*

POLO EMPODERAMIENTO SOCIO-PROFESIONAL

Objetivos:

- Realizamos acompañamientos profesionales breves para la búsqueda de empleo, e inserción profesional de las mujeres migrantes hispano-hablantes.
- Proponemos apoyo en la redacción de CV y cartas de presentación.

Resultados 2021:

- ➔ *Hemos* ***acompañado a 10 mujeres en su inserción profesional*** *en Haute Loire, Francia.*
- ➔ *Facilitamos el* ***trámite de permiso de residencia de 2 mujeres.***
- ➔ *Apoyamos en la* ***redacción de 4 cartas de presentación y CV.***

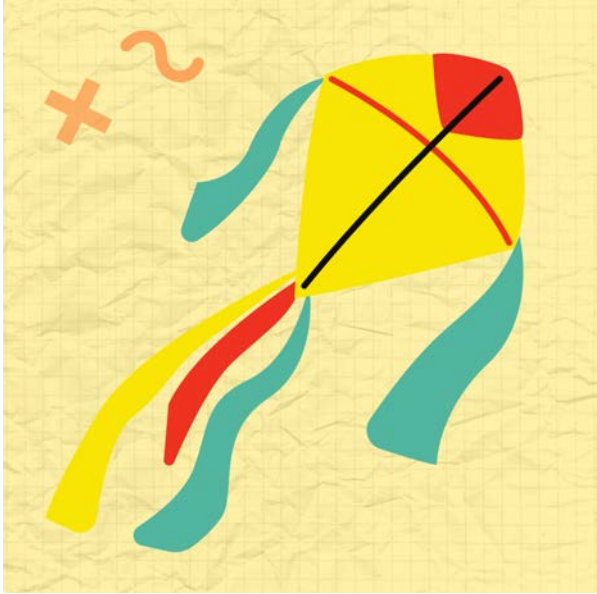

Infancias en Habla

mundosur.org/infancias-en-habla

Objetivos:

- Construir redes de intercambio y producción de las configuraciones discursivas entre las infancias.
- Promover e investigar las construcciones discursivas de las infancias, a través de la producción teórica que recupere y legitime los discursos infantiles como herramientas para la lectura del mundo.
- Analizar las posibles tensiones entre la producción escrita y las políticas públicas, a partir de la configuración discursiva de las infancias.
- Involucrar las perspectivas de las infancias en la esfera pública (espacio virtual de acceso a esas producciones).
- Visibilizar desde la localización, las condiciones y problemáticas en que suceden las infancias.

Resultados en 2021:

- ➔ *Impactamos en* ***trece (13) niñxs*** *mediante el grupo territorial* ***La Polinesia*** *y en* ***nueve (9)*** *del espacio comunitario de* ***Quisquisacate*** *de la ciudad de Córdoba.*
- ➔ *Trabajamos con educadores de* ***2 territorios (Quisquisacate y la Polinesia).***
- ➔ *Contamos con el apoyo de* ***2 voluntarixs como asistentes del proyecto.***
- ➔ ***Construimos alianzas con 4 organizaciones*** *como actores estratégicos: La huerta, Fundación Igualar, La Cofradía y Mujeres Activando.*
- ➔ *Se trabajó participativamente en las temáticas de* ***cuidado del ambiente y en la participación activa*** *en el territorio.*

Nuestras redes de trabajo

RED LATINOAMERICANA CONTRA LA VIOLENCIA DE GÉNERO

mundosur.org/red-latinoamericana

Desde 2020 Mundosur coordina la Red Latinoamericana Contra la Violencia de Género (por sus siglas, RLCVG) en América Latina y el Caribe desde donde 35 organizaciones asociadas de 16 países de la región, tejen redes y generan acciones de concientización y formación en relación a las violencias de género y los derechos humanos de las mujeres y diversidades. Con ánimos de aunar esfuerzos se proponen acciones para el impacto territorial, como así mismo se crearon equipos de trabajo de investigación-acción, cuyo vínculo se intensificó al comenzar la pandemia. Es pertinente destacar, que la RLCVG es parte de la red CLACSO en condición de red asociada.

RED ARGENTINA DE ABOGACÍA COMUNITARIA

Desde julio de 2021, MundoSur fue parte de la creación de la RAAC (Red Argentina de Abogacía Comunitaria) y participa de la misma, con el objetivo de construir un espacio de articulación, apoyo, incidencia y aprendizajes entre profesionales del derecho de todo el país, que trabajan por el acceso a derechos y el empoderamiento jurídico de las personas o grupos vulnerabilizados.

ALIANZA PARA EL GOBIERNO ABIERTO

www.opengovpartnership.org

La Alianza para el Gobierno Abierto (OGP, por sus siglas en inglés) es una iniciativa multilateral cuyo objetivo es lograr que los gobiernos sean más transparentes, participativos y que encuentren nuevas formas de crear políticas públicas junto a los ciudadanos. MundoSur, forma parte del programa Gobierno Abierto de la Ciudad Autónoma de Buenos Aires junto a otras decenas de organizaciones, esto nos da la posibilidad de acceder fácilmente a la información de la ciudad y de participar en instancias de co-creación de políticas públicas. Durante 2021 y hasta hoy, encabezamos la representación de las Organizaciones de la Sociedad Civil de OGP en CABA ante el gobierno de la ciudad, junto a Poder Legislativo y Democracia en Red. Nuestro trabajo de cara al próximo año recae en la necesidad de fortalecer el proceso de calidad democrática interna, con el objetivo de convocar y generar vínculos con nuevas organizaciones e invitarlas a unirse a la red.

Apoyo económico a nuestras propuestas

JUNTAS DE NORTE A SUR - juntasdenorteasur.com

Fuimos parte del directorio "Juntas de Norte a Sur", una iniciativa con el objetivo de contribuir al fortalecimiento de las capacidades de prestadores de servicios en temática de violencia de género, para asegurar que dichos servicios sean adecuados y utilicen un enfoque de género e interseccional. Además, se intentó generar una mayor conciencia en las comunidades en donde trabajamos sobre cómo se manifiesta la violencia de género y sus consecuencias, y cómo se previene. Por otro lado, se buscó generar espacios para la vinculación y el intercambio de información y experiencias entre defensorxs de derechos humanos, prestadorxs de servicios y organizaciones y redes de la sociedad civil locales, nacionales e internacionales.

Durante la experiencia se trabajó de manera coordinada en un directorio digital para georreferenciar a organizaciones no gubernamentales (ONGs), redes e instituciones públicas y privadas que trabajan en la prevención y atención de la violencia de género en América Latina y el Caribe. De esa forma, se contó con el apoyo de la Fundación Panamericana para el Desarrollo (PADF), y los esfuerzos coordinados de MundoSur (Argentina) y Alternativas y Capacidades A.C. (México). Además, se contó con la colaboración de la Comisión Interamericana de Mujeres (CIM/OEA), Fondo Semillas (México), Corporación Miles (Chile), Fondo para Jóvenes de Centroamérica y México (Fondo Camy) y de Hispanics in Philanthropy (HIP), para fortalecer y ampliar el alcance de esta iniciativa.

INFRAESTRUCTURA INTEGRAL DE DATOS SEGUROS SOBRE DERECHOS HUMANOS EN AMÉRICA LATINA

Trabajamos en alianza con Organización La Libre para el desarrollo de un sistema de Monitoreo Seguro de Datos, que incluyó un espacio de capacitación a nuestrxs equipxs del Mapa Latinoamericano de Feminicidios y del Monitor de Crímenes de Odio "Marielle Franco" en materia de seguridad digital y manejo de datos sensibles.

Dicha iniciativa hizo hincapié en la importancia de que toda la información a la que accedemos sea tratada de forma íntegra, transparente y segura, para resguardar a todas las personas a las que queremos alcanzar, nuestras organizaciones aliadas y a nosotrxs mismxs. La iniciativa fue apoyada por la organización Derechos Digitales, una propuesta regional, independiente y sin fines de lucro, que tiene como objetivo fundamental el desarrollo, la defensa y la promoción de los derechos humanos en el entorno digital.

DIVERSXS Y SEGURXS: TRABAJO DIGNO PARA UNA CIUDAD INCLUSIVA

Recibimos el apoyo de la Municipalidad de Córdoba mediante el fondo “Jóvenes innovadores” para implementar una plataforma web segura para sistematizar ofertas de servicios y productos "**desde y hacia la comunidad LGBTTTIQ+**" impactando así en emprendimientos de la población que podrán promocionarse y ofrecerse en el sitio, como también en el acceso a productos y servicios que necesiten y estén en búsqueda quienes son miembrxs de la comunidad. De esa manera, se mejorarán las posibilidades de trabajo digno de la comunidad a partir de la oportunidad de fortalecer el autoempleo y además se promocionarán emprendimientos de manera segura en un sitio especialmente preparado para ello. Por último, cabe mencionar que tenemos previsto generar una plataforma 100% segura en términos de accesibilidad y datos, con la finalidad de prevenir posibles violencias o abusos desde la vinculación en Internet.

Espacios de incidencia

PRESENCIAL VIRTUAL

PARA VER LAS GRABACIONES DE LOS EVENTOS VIRTUALES INGRESE AQUÍ

11.03.2021 CONVERSATORIO. "Feminicidios en Pandemia. Los casos de Colombia, Venezuela, El Salvador y República Dominicana".

31.03.2021 LANZAMIENTO DE PROYECTO: Monitor de crímenes de odio LGBTTTIQ+ "Marielle Franco".

11.06.2021 CONVERSAROTIO. "Democracias en Abya Yala, un análisis urgente feminista".

14.06.2021 CÍRCULO DE MUJERES. "Presentación de los Polos de Acción para Mujeres Migrantes".

20.06.2021 CAMINATA. "Hacemos deporte, presentamos MundoSur y fortalecemos redes", en Le Puy en Velay, Francia.

28.06.2021 CÍRCULO DE MUJERES. "Mujer migrante presenta la historia de su país (Venezuela), su experiencia personal-profesional y por qué vino a Francia como refugiada".

06.09.2021 CÍRCULO DE MUJERES. "¿Que nos imaginábamos antes de venir a Francia? ¿Con que nos encontramos?".

04.10.2021 CÍRCULO DE MUJERES. "Desafíos para las mujeres migrantes latinoamericanas".

13-14.10.2021 CONGRESO INTERNACIONAL. "Mujeres y la (des)igualdad de oportunidades", Universidad Carlos III, Madrid, España. Presentación del MLF.

27.10 / 3.11 / 17.11. 2021 TALLER. "¡Empoderate! Formación profesional para personas trans", en alianza con ATTTA Filial Córdoba.

08.11.2021 CÍRCULO DE MUJERES. "Tejiendo redes, nos expresamos y escuchamos".

19.11.2021 CONFERENCIA. "Des Suds au Nord: égalité en la France et á l'Amérique Latine".

20.11.2021 CONVERSATORIO. "Contra la violencia machista. América Latina feminista". Co-organizado con la Red Latinoamericana Contra la Violencia de Género.

25.11.2021 CONVERSATORIO. Miradas Comparadas de la Violencia contra las Mujeres (invitación de la Academia Internacional de DDHH).

26.11.2021 CONVERSATORIO. "Des Suds au Nord. Violences Sexuelles et sexistes en France, Amérique Latine et Burkina Faso".

27.11.2021 CONVERSATORIO. "Mujer Suelta tu Voz". Co-organizado con la RIPO.

1.12.2021 CONFERENCIA. "Herramientas digitales para el mapeo: su importancia para visibilizar problemáticas", presen-tando el MLF en el FITSdeGénero/Wingu.

18.12.2021 ASAMBLEA GENERAL. "Soirée Latina et Solidaire" (Francia) a beneficio de Haydee García, mujer migrante venezolana.

Alianzas estratégicas y acuerdos de colaboración

acción colectiva

A.P.G.N.V.B.F. Association pour la Protection Juridique et Sociale du Genre et la Non Violence au Burkina Faso

Global Change

Little Citizens For Climate

Mujeres en Francia

UNIVERSIDAD SIGLO 21 La educación evoluciona

MundoSur en los medios

Haute-Loire → Actualité

INTERNATIONAL ■ L'association MundoSur, depuis Polignac, défend les droits de l'Homme en Amérique latine

Droit à l'IVG, une victoire pour l'Argentine

CRITERIO

Actualidad | Mundo | Cultura | Historia | Especiales | Opinion | Deportes | Sin Rodeos

"La violencia de género tiene su origen en la desigualdad"

infobae

AMÉRICA | ARGENTINA | MÉXICO | COLOMBIA | TENDENCIAS | DEPORTES

Lunes 20 de Diciembre de 2021

Últimas noticias | Coronavirus | Joe Biden | ESPN | Cultura | Newsletters

AMÉRICA LATINA

Ecuador: gobierno activará el sistema nacional integral para prevenir y erradicar la violencia contra las mujeres

El sistema busca que la estructura estatal trabaje coordinadamente para alcanzar la meta de "femicidios cero"

télam

NOTICIAS | AUDIO Y VIDEO | DDHH | ESPECIALES | CONFIAR | PORTUGUÉS

ECONOMÍA

05-12-2021 13:27 - ENCUENTRO

Diversidad y brecha de género, los ejes de Festival de Innovación y Tecnología

Fue organizado por la ONG Wingu, que promueve la tecnología cívica, y se realizó en el Teatro Picadero de la ciudad Buenos Aires la semana pasada.

POR MARÍA LAURA DA SILVA

05-12-2021 | 13:27

Pandemia agrava 'apagão' sobre feminicídios na América Latina

Região tem informações incompletas ou até inexistentes de crimes de ódio contra mulheres

uc3m Universidad Carlos III de Madrid

Instituto de Derechos Humanos Gregorio Peces-Barba

MUJERES FRENTE A LA PANDEMIA

mirada de género para una respuesta feminista

Instituto de las MUJERES

teleSURtv.net

Nota

NOTICIAS | VIDEOS | MULTIMEDIA | OPINIÓN | BLOGS | PROGRAMAS | EMPLEOS

LATINOAMÉRICA Y EL CARIBE | MUNDO | DEPORTES | CULTURA | TECNOLOGÍA

Noticias > Latinoamérica y el Caribe

¡Paren de matarnos!, clamor de las mujeres en Latinoamérica

DE CAMINO A CASA QUIERO SER LIBRE, NO VALIENTE

En todo el mundo, las mujeres se enfrentan a un aumento de la violencia doméstica, a tareas de cuidados no remunerados, al desempleo y a la pobreza. | Foto: Twitter @desaparecidaorg

GLOBAL 16 DAYS CAMPAIGN

AWARENESS TO ACCOUNTABILITY

ABOUT | #RATIFYILO190 | RESOURCES | EVENTS | CONTACT

WOMEN'S GLOBAL LEADERSHIP

Opinion – Femicides in Latin America and the Caribbean: The possible responses from women's organizations to fill institutional gaps

By Eugenia D'Angelo, Executive Director, Mundosur

Perspectivas suizas en 10 idiomas

Latinoamérica sufre una "pandemia en la sombra" por la violencia machista

06 marzo 2021 - 14:27

Diana Marcela Tinjacá

7 DE DICIEMBRE DE 2021 | TECNO

Las voces después del Festival de Innovación y Tecnología en Argentina

Por Impulso

Los ejes como diversidad en el ámbito tecnológico y la brecha son las prioridades que quedaron de este encuentro que por p hizo en el país.

Home > Colombia + 20 > Analistas

25 jun. 2020 - 6:23 p. m.

Feminicidios

Laura Macías

Es doloroso ver cómo tras los últimos acontecimientos atroces de violencia contra las mujeres hay quienes aún se atreven a afirmar que los feminicidios no existen. Twitter está plagado estos días con mensajes tan necios y torpes de esos que desde su voraz moral afirman "hay que condenar todos los asesinatos", "a las mujeres no las matan por ser mujeres", "el que cometió ese crimen es un enfermo mental".

Actu Latino

L'ACTUALITÉ DE L'AMÉRIQUE LATINE

ACCUEIL | CONTINENT | PAYS | POLITIQUE | ECONOMIE | CULTURE

CONTINENT, SCIENCES

L'accord d'Escazú en faveur de la protection environnementale en Amérique latine

Écrit par Aline Timbert le 2 septembre 2021

ARGENTINA

Femicidio de Úrsula Bahillo: miles de manifestantes exigen justicia en Buen

La autopsia reveló que recibió al menos 15 puñaladas en el torso, en el cuello y en la espalda, po que intentó escapar de su agresor.

AFP

Miércoles, 17 Febrero 2021 19:22

Comparte esta noticia

FRANCE 24

EN VIVO

#RESUMEN2021 | VARIANTE ÓMICRON | #COVID-19 | AMÉRICA LATINA | EE.UU. Y CANADÁ | FRANCIA | EUROPA | PROGRAMAS

Américas Latina

En medio de la indignación, argentinas despiden a joven víctima de feminicidio

Primera modificación: 11/02/2021 - 05:04

ViBE

FITNESS | SALUD | MODA | BELLEZA | COCINA

Salud

Crean "Juntas de Norte a Sur", directorio de ONG que luchan contra la violencia de género

El objetivo es crear puentes entre las diferentes organizaciones que previenen la violencia de género en la región.

21 agosto, 2021

HAGA CLICK EN LAS IMÁGENES PARA ACCEDER A CADA ARTÍCULO

Nuestro Capital Humano

Somos una asociación civil diversa e inclusiva, y consideramos a nuestrxs colaboradores como una pieza clave para hacer realidad la visión y misión de la organización. Construimos un ambiente de trabajo dinámico, en donde se valoran y respetan todas las opiniones, con la posibilidad de aprender, intercambiar, coordinar y liderar procesos organizacionales.

Nuestrx equipx posee competencias técnicas, principios y valores que contribuyen a alcanzar el objetivo de construir colectivamente sociedades inclusivas, participativas, diversas y democráticas. Trabajamos en equipo, en espacios flexibles, adaptándonos a nuevos escenarios, con enfoques creativos e innovadores. Lo hacemos de froma remota, localizados en diferentes espacios geográficos y con distintos husos horarios. Sin embargo, propiciamos no solo encuentros de trabajo sino también de intercambio social para seguir conociéndonos y vincularnos entre todxs.

Equipx de Coordinación

Eugenia D'Angelo

Fundadora y Directora Ejecutiva

Ignacio Piana

Responsable de Proyecto Monitor de Crímenes de Odio LGBTTTIQ+ y de Análisis de Datos

Julieta Bertolini

Responsable de Proyecto Atlas de Guardianas de Abya Yala

Azul Rost

Responsable de Proyecto Infancias en Habla

Sofía Nieva

Co-Responsable de Fundraising y Desarrollo de Fondos

Yuliana Herrera

Co-Responsable de Fundraising y Desarrollo de Fondos

Micaela Bernardi

Responsable de Gestión Contable y RR.II. en Francia

Verónica Nunes Amaro

Responsable de Comunicación

Equipx de Voluntarixs

Mapa Latinoamericano De Feminicidios

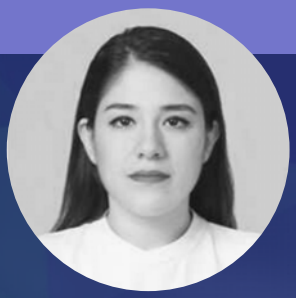
Andrea Aceves

Stephanie Lerner

Florencia López

Bricia Trejo

Monitor "Marielle Franco"

Antonella Mazzitello

Macarena Serna

Infancias en Habla

Candelaria Aráoz

Democracia y Gobernanza

Brenda Gimenez

Atlas de Guardianas de Abya Yala - Capítulo Argentina

Violeta Picco

Daniela Mansilla

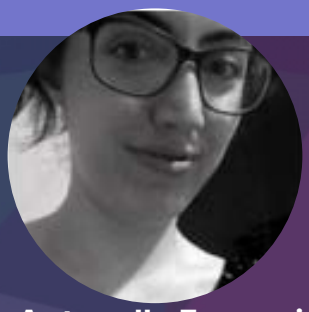
Antonella Fanucci

Antonella Quarleri

Fundraising y Desarrollo de Fondos

Maria Constanza Ferrero

Ángel Melo

También fueron parte de nuestrx equipx en 2021...

Ana Piccirillo - Asistente de Comunicación. **Dolores Aranguren y Stephanie Barros** - Asistentes del Mapa Latinoamericano de Feminicidios. **Martina Solga** - Asistente de Juventudes y Niñeces. **Tomás Rodríguez y Gabriel Choque Miranda** - Asistentes del Monitor "Marielle Franco".

Acuerdos con Universidades

Durante 2021 hemos reforzado nuestro trabajo en red y alianzas estratégicas con instituciones de educación superior, convencidxs de la importancia de generar puentes y vinculación entre el conocimiento académico y el trabajo de impacto social y territorial. Por ello, consolidamos dos experiencias de trabajo colaborativo con universidades bajo la modalidad de pasantías:

- **Gabriel Choque Miranda,** estudiante de la carrera de Relaciones Internacionales de la Universidad San Ignacio de Loyola en Perú realizó su pasantía como parte del equipx del proyecto Monitor de Crímenes de Odio LGBTTTIQ+.

- **Stephanie Barros,** estudiante de la maestría en Métiers de la Coopération et du Développement á l'Amérique Latine del Instituto de Altos Estudios de América Latina (IHEAL), perteneciente a la universidad de La Sorbona, Francia, realizó su práctica profesional, como parte del equipx del Mapa Latinoamericano de Feminicidios.

Capacitación continua

Nuestro equipx es curiosx y está ávido de integrar espacios de formación que le brinden nuevas herramientas para trabajar por los derechos humanos en América Latina y el Caribe. Por eso, desde la coordinación de la organización favorecemos instancias de capacitación para nuestros colaboradores:

Capacitación en datos seguros. Nuestrxs miembxs y proyectos se están fortaleciendo año a año en la recolección y difusión de datos relativos a Derechos Humanos en América Latina y el Caribe, con especial foco en temáticas de género. Por ello, en el 2021 nos capacitamos junto a La Libre en seguridad digital y organizaciones del tercer sector. Los talleres realizados brindaron herramientas indispensables para mejorar y hacer más seguro nuestro trabajo y las redes que construimos junto a organizaciones de todo el continente.

Capacitación en diseño y elaboración de podcast. Con vistas a la creación de nuevos canales de comunicación para difusión de los derechos humanos con enfoque interseccional, nos capacitamos en la creación de podcasts, incluyendo la selección y

uso de herramientas de grabación y edición, definición de contenidos y temáticas, identidad audiovisual y plataformas de distribución, entre otros temas de relevancia.

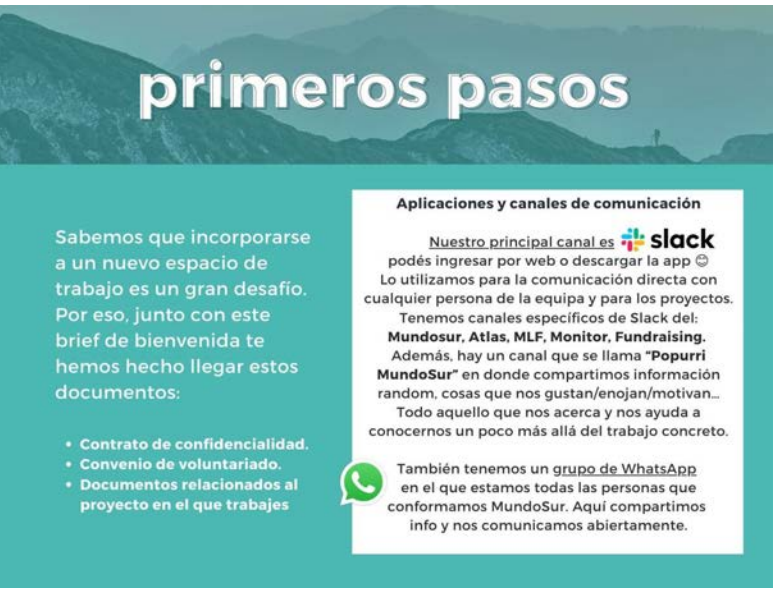

Capacitación en herramientas de trabajo digital: El equipx de Mundosur tuvo un espacio de capacitación en herramientas de trabajo colaborativo con nuevas tecnologías. Por un lado, se profundizó en los conocimientos técnicos para el trabajo en equipx a través de Slack una herramienta interna de comunicación para colaboradores, que no solo permite dialogar de manera escrita o por video, sino también compartir archivos entre lxs miembrxs del equipx. Por otra parte, se profundizó en conocimientos de Trello, un software para la administración de procesos con metodología kanban, permitiendo registrar nuestras actividades, organizar tareas, adjuntar archivos, etiquetar eventos, agregar comentarios y compartir tableros.

Compromiso con la Ética y la Integridad

Durante 2021, MundoSur constituyó, socializó y promovió entre lxs integrantes de su equipx de trabajo y de voluntarixs, un Código de Conducta como parte del compromiso adquirido por todas aquellas personas físicas o jurídicas que se vinculan con la organización. El objetivo es fomentar la corresponsabilidad social, quedando prohibidas todas aquellas conductas que perjudican a las personas, a MundoSur, o a la sociedad en sus derechos fundamentales, las cuales jamás se tolerarán en el marco de nuestra organización.

Durante 2021, nuestro equipx creció en más del cincuenta por ciento, multiplicando los esfuerzos y el compromiso por los derechos humanos en América Latina y el Caribe.

¡Estamos muy felices de seguir creciendo!

Gestión Transparente

Hemos realizado esfuerzos para la sostenibilidad de la organización, pudiendo de esa manera impulsar proyectos innovadores con enfoque en derechos humanos y en clave de género interseccional.

La sostenibilidad de la organización se basa en cinco ejes estratégicos:

- **Cooperación internacional:** presentamos proyectos y propuestas innovadoras enmarcadas en nuestros ejes (género, ambiente, democracia e infancia) para el apoyo de grandes donantes de la comunidad internacional.
- **Donaciones individuales:** lanzamos la campaña #YoSumo en Argentina para la promoción de aportes individuales, como así mismo la propuesta de #YoAdhiero en Europa, en busca de adhesiones anuales y donaciones mensuales.
- **Patrocinio de empresas:** consolidamos la estrategia de vinculación institucional con empresas, para conseguir el apoyo económico de nuestra organización como así mismo de proyectos e iniciativas puntuales.
- **Eventos solidarios:** realizamos un evento solidario en Francia con el objetivo de fortalecer la presencia institucional a nivel local y favorecer la financiación de proyectos innovadores de la organización.
- **Consultorías & servicios:** asesoramos a organizaciones internacionales en propuestas específicas vinculadas a nuestros ejes de trabajo y mirada de derechos e interseccionalidad, contribuyendo con propuestas de valor e impacto al desarrollo de iniciativas externas.

Estamos convencidxs que la única forma de desarrollar proyectos innovadores es siendo profesionales, responsables y transparentes, por este motivo es que creemos importante mostrar el origen y uso de nuestros fondos.

Nuestras fuentes de ingreso

Financiamiento

FUENTE	MONTO EN EUROS
COOPERACIÓN INTERNACIONAL	23.943,03€
SERVICIOS	490,96€
DONACIONES	300€
ADHESIONES	210€
EVENTOS	134,13€
TOTAL	25078,12€

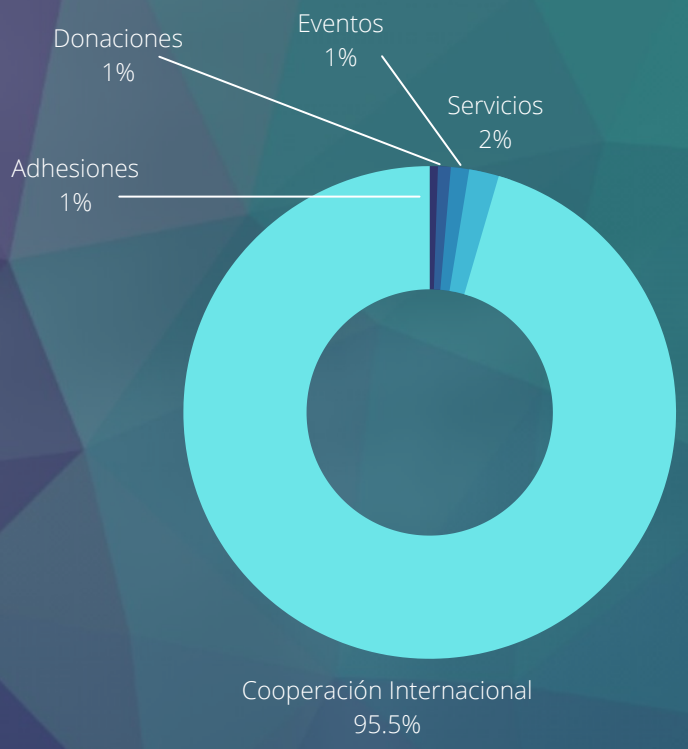

Gastos

RUBRO	MONTO EN EUROS
HONORARIOS DE COORDINACIÓN	9.727,40€
HONORARIOS DE SERVICIOS EXTERNOS	6.869,03€
MOVILIDAD Y VIÁTICOS	1.963,23€
MERCHANDISING	311,81€
COMUNICACIÓN	335,34€
MATERIALES E INSUMOS	12,31€
GASTOS BANCARIOS	312,20€
GASTOS ADMINISTRATIVOS	953,2€
TOTAL	20.484,52€

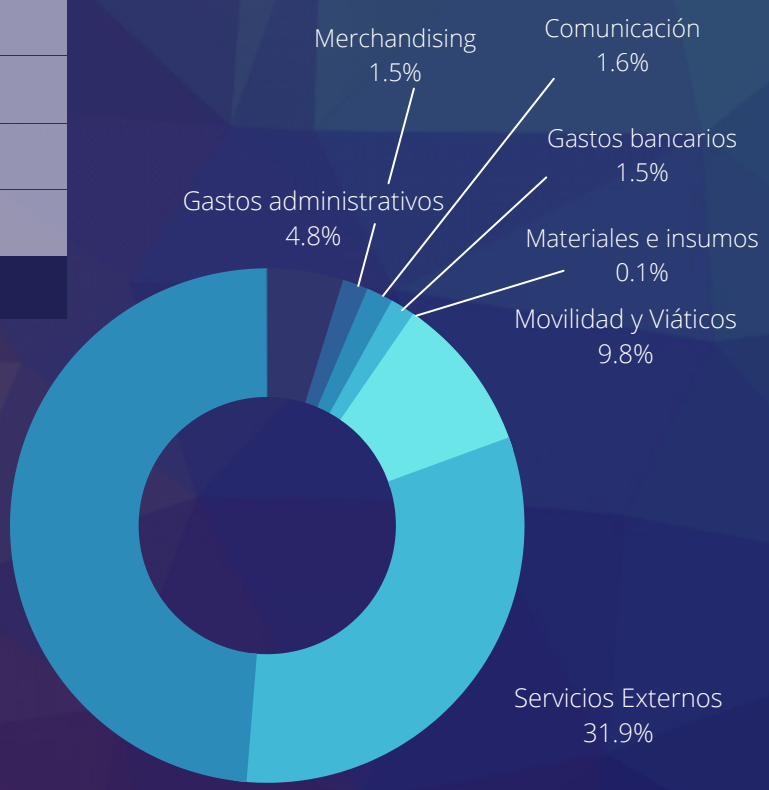

Nuevas Líneas de Trabajo Hacia 2022

Durante 2022, seguiremos trabajando en la construcción de sociedades más inclusivas, participativas, diversas y democráticas, en las que todas las personas podamos gozar de los mismos derechos humanos. Para ello, el equipx está enfocado en fortalecer sus capacidades y esfuerzos, como así mismo trabajar en la sostenibilidad de los proyectos.

Nuestro trabajo se enfocará, como ya lo venimos haciendo, en tres ejes fundamentales: **incidencia política, producción de información, y facilitación de capacitaciones;** y acompañado de la perspectiva de género, ambiente, democracia e infancia.

- ***Continuaremos profundizando el trabajo del Monitor de Crímenes de odio* LGBTTTIQ+,** *analizando y visibilizando a través de nuestras herramientas y de manera interseccional los crímenes de odio contra la comunidad. Además, seguiremos generando acciones conjuntas con ATTTA Córdoba y, en línea con ello, talleres destinados a periodistas a fin de eliminar los sesgos actuales a la hora de generar información periodística sobre este tipo de casos. Por otro lado, nos enfocaremos en fortalecer las alianzas con organizaciones LGBTTTIQ+ en América Latina y el Caribe.*

- ***En relación al Mapa Latinoamericano de Feminicidios, continuaremos visibilizando, comunicando y generando incidencia política a través del contraste de datos de fuentes territoriales con las estatales.*** *En sumatoria, buscaremos tejer nuevas alianzas estratégicas que nos permitan aumentar la incidencia y alcanzar la sostenibilidad financiera del proyecto.*

- *Por otro lado, si bien* ***a comienzos de 2022 daremos por concluído el capítulo argentino del Atlas de Guardianas de Abya Yala, continuaremos con otros de los capítulos por país (Bolivia, Paraguay y México).*** *Tal como hicimos en el capítulo argentino, brindaremos apoyo técnico a las comunidades con las que trabajemos, y de ser requerido, se facilitarán capacitaciones en temáticas diversas, tendientes a fortalecer los roles de las mujeres al interior de sus comunidades. Para lograr nuestros objetivos, aumentaremos los esfuerzos destinados al financiamiento del proyecto.*

- *En relación a* ***Infancias en Habla, proyectamos generar nuevas alianzas estratégicas con instituciones locales,*** *a fin de facilitar el trabajo en territorio a nivel local.*

- *En lo que respecta a nuestro* ***trabajo territorial en Francia, durante 2022 seguiremos profundizando el impacto y diversificando las actividades de los tres polos de acción:*** *stop-violencias, inserción profesional y círculos de mujeres.*

¿Cómo Apoyar a Nuestra Organización?

Convertite en patrocinador/a

Como organización del tercer sector, afrontamos el desafío de la sostenibilidad de nuestro trabajo. Por eso, el aporte de fondos económicos de patrocinadores como aliadxs estratégicos es fundamental para nosotrxs, como apoyo al desarrollo de proyectos de MundoSur y sostenimiento de la iniciativa.
¡Conocé más sobre cómo ser un patrocinador aquí!

Sumate como aliade de difusión

A través de nuestros socixs estratégicos buscamos difundir información o acciones de MundoSur, como así también el reconocimiento formal de nuestro trabajo y los aportes realizados en la región. Para eso, **podés encontrar nuestros proyectos en nuestra página web y en nuestras redes sociales.** Compartiendo lo que hacemos, logramos llegar a más personas y aumentar nuestro impacto.

Hacé una donación individual

Con tu donación única o mensual podremos financiar nuestro trabajo de investigación, incidencia y formación Como beneficio vas a poder acceder a un informe mensual sobre proyectos actuales y el informe anual de la asociación, podrás participar de manera gratuita de los eventos y grupos de conversación de la asociación MundoSur durante el año en curso y tendrás acceso exclusivo y reservado para socixs a próximas conferencias, videoconferencias, la Asamblea General de MundoSur y mucho más. **¡Sumate como donante de nuestra organización aquí!**

Sumate como voluntarix

En MundoSur construimos espacios de aprendizaje conjunto orientada a voluntarixs de áreas específicas. A quienes se suman a nuestro espacio, les ofrecemos un ambiente cálido, cooperativo y horizontal para trabajar por un mundo más justo. **¡Sumate a nuestra organización!**

mundosur

CONSTRUYENDO PUENTES EN TIEMPOS DE MUROS

¡GRACIAS POR ACOMPAÑARNOS!

ESPERAMOS VOLVER A ENCONTRARNOS EN 2022.

www.mundosur.org